ACTIVITÉS ET PROGRAMMES

Œuvrons ensemble pour la santé des humains, des animaux, des plantes et de l'environnement

Plan d'action conjoint « Une seule santé » (2022–2026)

MOTS-CLÉS

#Organisation mondiale de la santé animale (OMSA), #pandémie, #Quadripartite (FAO/OMSA/OMS/PNUE), #Une seule santé.

© Getty Images

La Quadripartite[1] a établi le plan d'action conjoint «Une seule santé» (One Health Joint Plan of Action – 2022-2026) pour donner suite aux demandes de ses Membres d'aider à prévenir les pandémies zoonotiques et à promouvoir la santé de manière durable selon l'approche «Une seulesanté».

Ce plan d'action conjoint témoigne de l'engagement des quatre organisations à défendre et soutenir collectivement la mise en œuvre d'«Une seule santé» à tous les niveaux. Il s'appuie sur les initiatives «Une seule santé» mondiales et régionales existantes, tout en les complétant et en y apportant de la valeur ajoutée, afin de renforcer notre capacité à faire face à des risques sanitaires pluridimensionnels complexes, et ce, grâce à des systèmes de santé plusrésilients.

Il fournit un cadre d'action et propose un ensemble d'activités qui permettront de faire progresser l'approche «Une seule santé» et de lui donner durablement un poids plus important. Il entend renforcer la collaboration, la communication, les compétences et la coordination de manière égale entre tous les secteurs chargés des questions de santé à l'interface entre humains, animaux, plantes et environnement.

Il vise à contribuer à ce que le monde soit mieux à même de prévenir, de prévoir, de détecter et de combattre les menaces sanitaires, et d'améliorer la santé des humains, des animaux, des plantes et de l'environnement tout en contribuant au développementdurable.

Il s'articule autour de six pistes d'action interdépendantes qui contribuent collectivement à créer des systèmes durables de santé et d'alimentation, à réduire les menaces sanitaires planétaires et à améliorer la gestion des écosystèmes. Chaque piste d'action comporte un ensemble d'actions, avec des activités spécifiques, des livrables, et uncalendrier.

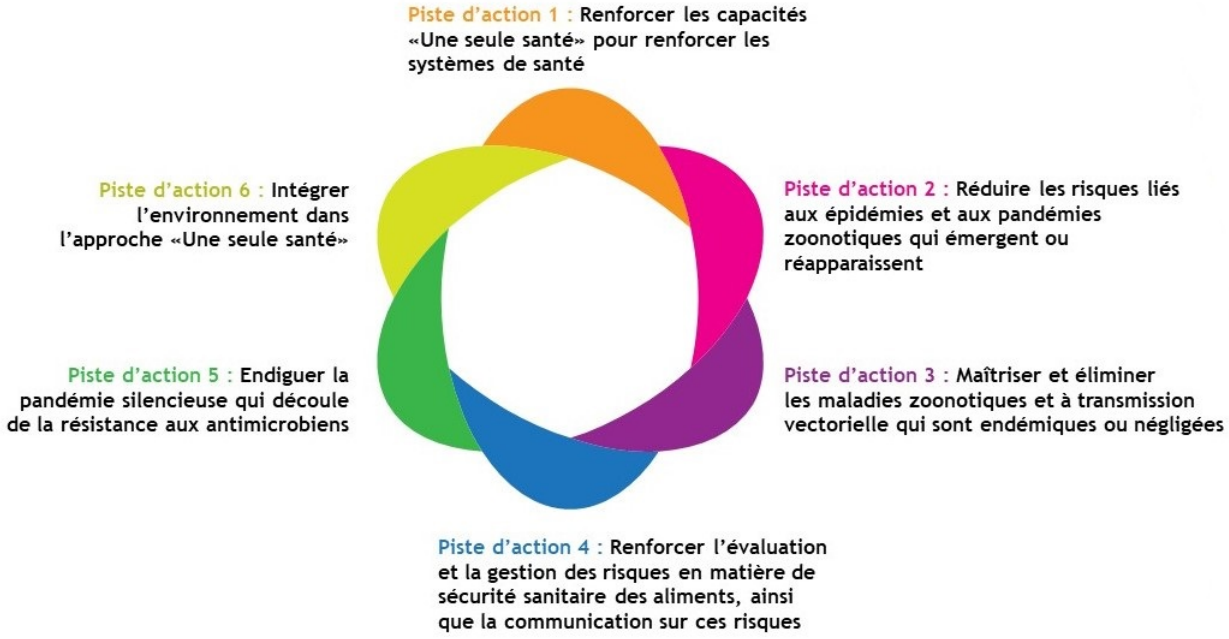

Les prochaines étapes consisteront à organiser des sessions d'information pour les Membres, afin de faire connaitre le plan et de concevoir sa mise en œuvre, son suivi et évaluation (M&E) et son cadre budgétaire.

---

(1) La Quadripartite se compose de l'Organisation des Nations Unies pour l'alimentation et l'agriculture (FAO), de l'Organisation mondiale de la santé animale (OMSA), de l'Organisation mondiale de la santé (OMS) et du Programme des Nations Unies pour l'environnement(PNUE).

https://doi.org/10.20506/bull.2022.2.3324

Contact au sein de l'Organisation mondiale de la santé animale (OMSA): DocteureChadia Wannous, Coordinatrice globale Une seulesanté